

## Een perfecte "klik" tussen Xilloc en OTN

Sittard-Geleen, 16 mei 2018

Het Nederlandse bedrijf [Xilloc Medical B.V.](#) heeft vandaag aangekondigd [OTN B.V.](#) te hebben overgenomen. Financiële details zijn niet bekend gemaakt. Het bedrijf OTN is wereldwijd marktleider in orthopedische Click Safety Adapters. Beide bedrijven werken al drie jaar samen en hun CEO's hadden een "klik" vanaf het begin.

Met deze overname breidt Xilloc zijn product portfolio uit in de orthopedische markt, zodat ze nog meer patiënten wereldwijd kunnen helpen; momenteel gebruikt Xilloc 3D printing om patiënt-specifieke (osseointegratie) implantaten te produceren en de Click Safety Adapter maakt een solide en veilige verbinding tussen zo'n implantaat en de prothese van de patiënt. Als zodanig is het een logische uitbreiding van Xilloc's portfolio.



*Foto's van de wereldberoemde Click Safety Adapter*

"De Click Safety Adapter van OTN is een pracht-product dat vele patiënten helpt en ik ben trots dat we dit aan onze product familie kunnen toevoegen" zegt Maikel Beerens, oprichter en CEO van Xilloc.

De samenwerking tussen Xilloc en OTN heeft al geleid tot de ontwikkeling van een nieuwe, verbeterde versie van de Click Safety Adapter, wat maar weer bewijst dat er een echte "klik" is tussen beide bedrijven. Deze nieuwe versie zal binnenkort beschikbaar zijn. Momenteel is Xilloc aanwezig op de OT-World in Leipzig, de internationale vakbeurs en wereldcongres voor de laatste innovaties op het gebied van prothesen en orthoses, waar het deze nieuwe generatie Click Safety Adapters publiekelijk demonstreert.



*Foto van de nieuw aangekondigde Click Safety Adapter*

### **Meer waarde voor de patiënt**

Het grote voordeel van een osseointegratie implantaat gecombineerd met de Click Safety Adapter ten opzichte van de klassieke koker-prothese die men over de stomp schuift is duidelijk te zien aan de stand van het skelet op onderstaande röntgenfoto's. Bij een traditionele koker-prothese is de stand van het skelet niet meer natuurlijk. Met de Click Safety Adapter wordt de prothese direct verbonden met het skelet, wat zorgt voor stabiliteit en wat de loopbewegingen natuurlijker maakt. Deze innovatieve technologie zorgt voor een veel hogere levenskwaliteit voor mensen met een beenprothese.

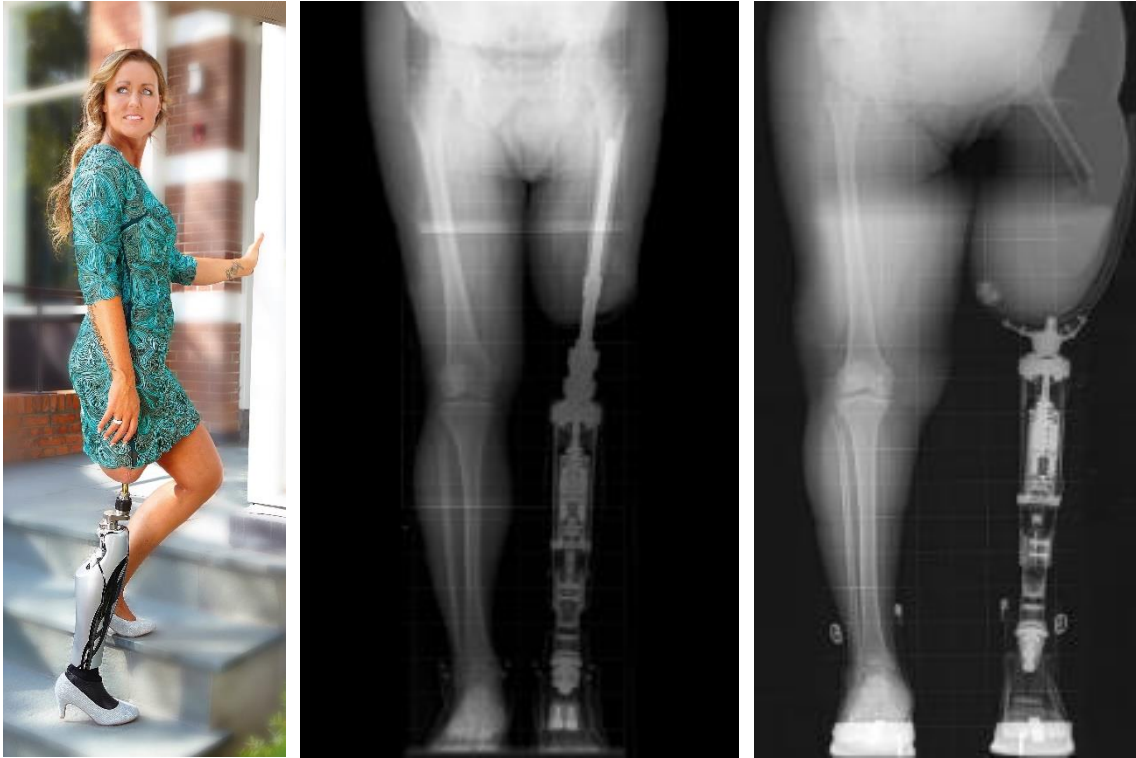

*Foto's van een osseointegratie-implantaat met de Click Safety Adapter vs een traditionele koker-prothese*

"In de laatste 50 jaar heb ik mijn dromen gerealiseerd en de Click Safety Adapter tot een wereldwijd succes kunnen maken. Ik ben trots dat ik in Xilloc een gelijkgestemde partij heb gevonden en met het volste vertrouwen laat ik mijn levenswerk achter in de capabele handen van Maikel om patiënten wereldwijd verder te helpen", zegt Harry Jansen, oprichter en CEO van OTN, die van een welverdiend pensioen gaat genieten.

#### **Over Xilloc Medical**



[Xilloc Medical B.V.](http://www.xilloc.com), opgericht op 24 Augustus 2011, is gespecialiseerd in patiënt-specifieke medische hulpmiddelen en OEM productie en is vooral bekend door het gebruik van 3D printing voor het maken van op-maat-gemaakte implantaten, chirurgische zaagmallen en anatomische modellen. Xilloc heeft naam gemaakt met 's werelds eerste 3D geprinte titanium schedelprothese en 3D geprinte onderkaak ([zie Forbes](#)). Xilloc heeft ook de grootste medische 3D print fabriek in Nederland. [www.xilloc.com](http://www.xilloc.com)

## Over OTN



[www.osseointegration.nl](http://www.osseointegration.nl), opgericht op 20 December 2009, heeft de Click Safety Adapter ontwikkeld als een stevige en veilige verbinding tussen het osseointegratie implantaat van een patiënt en diens beenprothese. Dit is een uniek en erg succesvol product.  
[www.osseointegration.nl](http://www.osseointegration.nl)

Xilloc heeft een speciale website gelanceerd voor patiënten en instrument makers op zoek naar de Click Safety Adapter.

[www.clicksafetyadapter.com](http://www.clicksafetyadapter.com)

"A walk to remember"

### Contact info:

Naam: Maikel Beerens

Email: [m.beerens@xilloc.com](mailto:m.beerens@xilloc.com)

Organisatie: Xilloc Medical B.V.

Adres: Sittard - Geleen, 6167 RD, Nederland

Tel: +31 433 881 881